

Beemoo

Supreme Travel Cot

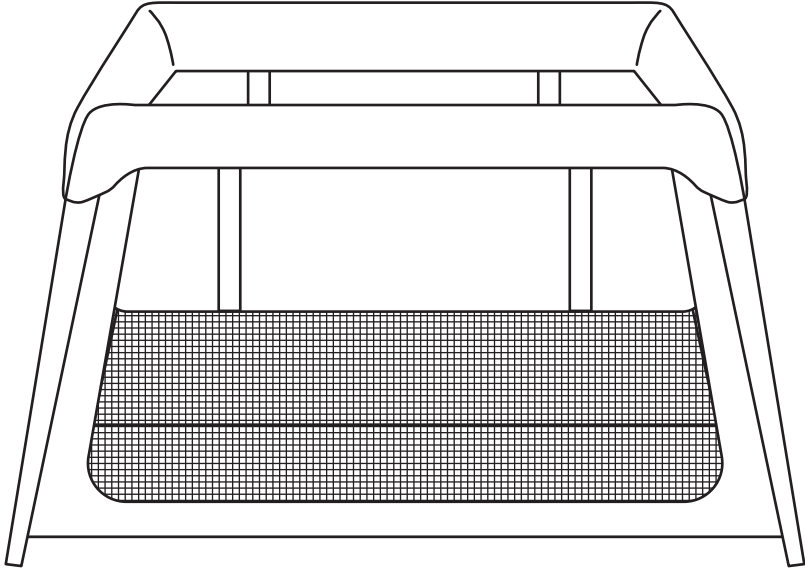

Complies with EN 716 -2017 + AC-2019

IMPOTANT, RETAIN FOR FUTURE REFERENCE: READ CAREFULLY

READ ALL INSTRUCTIONS CAREFULLY BEFORE ASSEMBLY AND USE OF THIS COT.

WARNING

- Ensure the top rails and base are fully locked.
- To prevent falls remove the bassinet must not be used once a child can sit up.
- Use only the mattress sold with this cot, do not add a second mattress on this one, suffocation hazards.
- Never place a child in the cot when this bassinet is in place.
- This bassinet is intended for one child up to 6 months or weighing up to a maximum of 9kg.
- Never leave child unattended.

- Warning: Be aware of the risk of open fire and other sources of strong heat, such as electric bar fires, gas fires, etc. in the near vicinity of the cot.
- Warning: Do not use the cot if any part is broken, torn or missing and use only spare parts approved by the manufacturer.
- Warning: Do not leave anything in the cot or place the cot close to another product, which could provide a foothold or present a danger of suffocation or strangulation, e. g. strings, blind/curtain cords, etc.
- Warning: Do not use more than one mattress in the cot. Minimum size of mattress for this cot: 75.5cm wide and 107.5cm long.

- Keep children away while assembling/disassembling the cot.
- Do not leave anything in the folding cot (such as toys) that provide a foothold.
- Do not place more than one child in the cot at the same time.
- Do not use this cot with a child who can climb out, weighs more than 15kg, or is taller than 89cm.
- Keep the folding cot clear of trailing cables and hanging cords.
- Keep medication and small items that a child could choke on, away from the cot.
- Before each use, check that the assembly of the cot is correct and safe.
- Always check that all locking devices are fully engaged before placing your child in this product.
- Folding cots with padded rims should not be used if the covering material has been bitten through.
- There is potential for fingers or parts of the body to be injured when the product is being folded or unfolded, and that due care should be exercised.
- Take care when unpacking and during assembly.
- Dispose of all packing materials carefully after assembly.
- Regularly check that all fittings remain tight. Retighten if required.
- Inspect the product before assembly and periodically during use. Never use this product if there are any loose or missing fasteners, joints or broken parts.

- Use only accessories that are recommended by the manufacturer.
- To reduce the risk of Sudden Infant Death Syndrome (SIDS), pediatricians recommend healthy infants be placed on their backs to sleep, unless advised by your physician.
- Any additional or replacement parts should only be obtained from the manufacturer or distributor.
- Never substitute parts.

PART LIST



Cot and bassinet

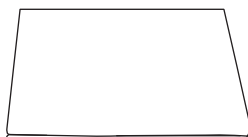

Mattress x 1

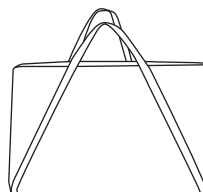

Carry bag x 1

UNFOLDING

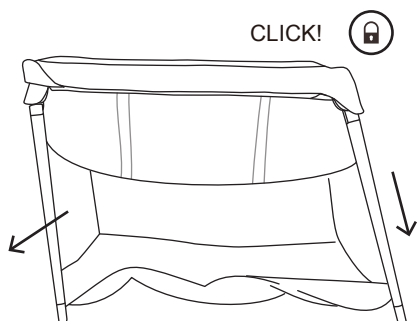

1. Unpack your Beemoo Supreme Travel Cot and discard all packaging materials, check that all parts are present before assembling.

2. Use both hands to lift the cot to let the legs and fabric hang down.

3. Unfold the four legs. The legs are locked into position when you hear 'click' sound.

Note: Stop using and contact the manufacturer if any part is missing.

BASSINET

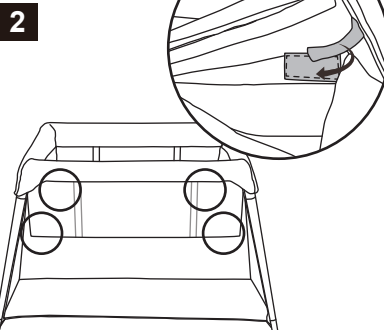
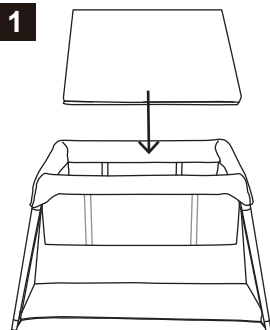

1. Insert the folded mattress into the cot bassinet.

2. Fix the mattress to the bassinet base using the hook and loop fasteners.

Note: Ensure all four corners are secure.

4

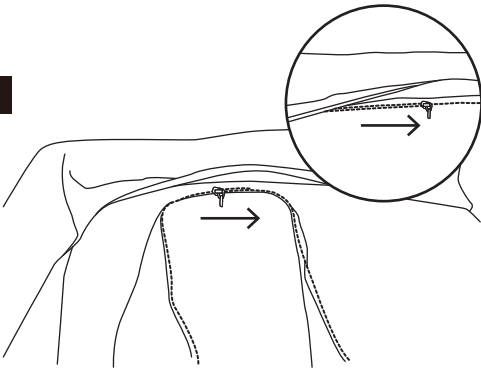

3. To remove the bassinet, undo the hook and loop fasteners and remove the folded mattress from the bassinet.

4. Open the zipper located inside the cot rail to detach the bassinet.

WARNING! TO PREVENT FALLS REMOVE THE BASSINET MUST NOT BE USED ONCE A CHILD CAN SIT UP. NEVER PLACE A CHILD IN THE COT WHEN THIS BASSINET IS IN PLACE.

TRAVEL COT

1

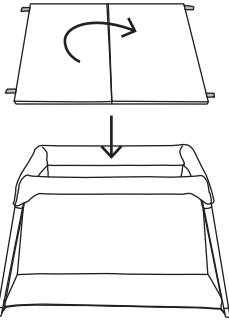

2

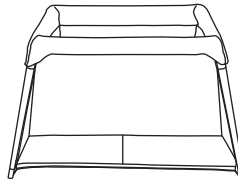

3



1. Once the bassinet is removed, unfold the mattress and insert it into the cot.

2. Secure the mattress to cot base by fixing the hook and loop fasteners onto the underside of the mattress.

3. Open/close the zipper on the short side to open/close the entrance for your child.

FOLDING

2

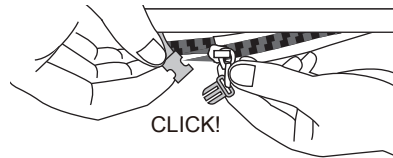
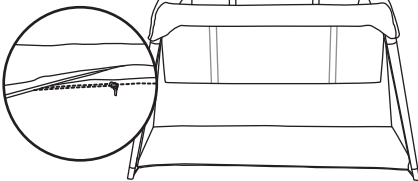

1. Remove the mattress and fold it up.

2. Insert the bassinet into the cot and zip up around the rail to install the bassinet.

3

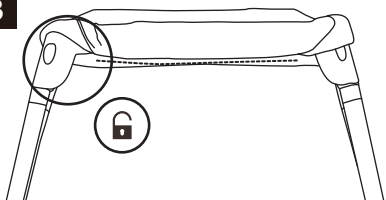

3. Release the lock of legs by pushing the buttons on the top corners of cot upward and push the legs inwards at the same time to start folding. You may need to flip up the fabric that covers the rail corners to find the buttons.
4. Turn the folded cot over and place the folded mattress to top before store your Beemoo Supreme Travel Cot in the carry bag.

CARE AND MAINTENANCE

IMPORTANT:

- To maintain the safety of your Beemoo Supreme Travel Cot, discontinue use if there are bent, torn, worn or broken parts.
- Regularly inspect and maintain your product to ensure the locking devices and assembly fittings are tightened correctly.
- To prolong the life of your cot, keep it clean and do not leave it in the direct sunlight for extended periods of time.
- In some climates the fabrics and trims may be affected by mould and mildew. To help prevent this occurring, do not fold or store the product if damp or wet. Always store the product in a well ventilated area.

Before cleaning the fabric cover:

1

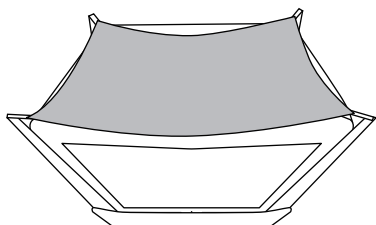

2

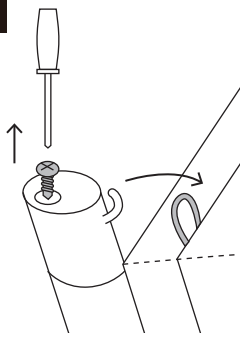

3

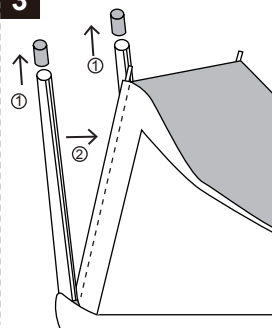

1. Turn your Beemoo Supreme Travel Cot upside down
2. Use your Phillips-head screw driver to loosen the screws under four plastic feet at the bottom of wooden legs. Store the loosen screws and plastic foot carefully, you will need them later for re-assembly.
3. Side panel of travel cot will detach from wooden leg after remove the plastic foot.

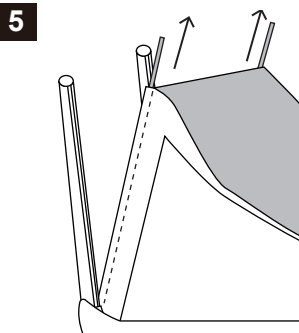
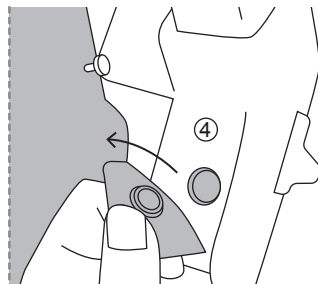
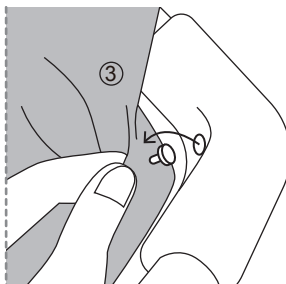
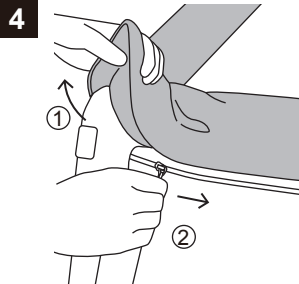

4. Open the zipper on all four sides and open the snap button/plastic anchor inside the plastic corners to remove the fabric cover from top rails.

5. Remove the metal bars from all four corners of fabric cover, then the fabric cover is ready to be cleaned.

CAUTION!

- Make sure children are clear of any moving parts if you adjust (including removal of fabric cover, re-assemble the fabric cover) the travel cot, otherwise they may be injured.
- The screws, metal bars and all kind of small parts must be kept away from children's reach – suffocation hazard!

Cleaning of the fabric cover including the bassinet:

All fabric portion of your Beemoo Supreme Travel Cot may be cleaned using warm water with mild detergent.

- Gentle cycle below 30°C. Allow it to air dry fully, preferably away from the direct sunlight.
- Do not dry clean.
- Do not use bleach.
- Do not iron.



Cleaning of plastic and wooden parts:

- Wipe clean with damp cloth.
- The plastic and wooden parts may be spot cleaned using a damp sponge with soap or a mild detergent. Air dry only.
- Allow it to dry completely before folding or storing it away.

Re-assembly after cleaning:

1

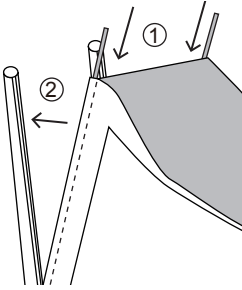

2

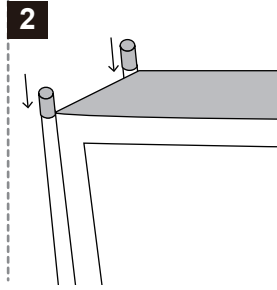

3

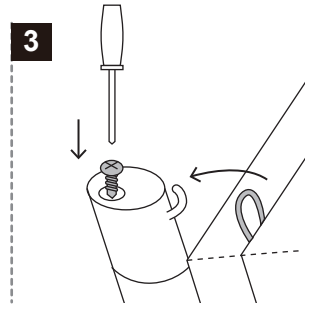

1. Thread the metal bar into fabric pocket on the corner of fabric cover, then put them into the slit on back of wooden leg.
2. Cap the plastic foot onto the end of wooden leg with hook side inward to hold the wooden leg, fabric and metal bar.
3. Screw to tighten the plastic foot. Repeat the above action for all four legs.

4

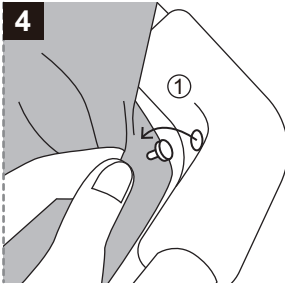

5

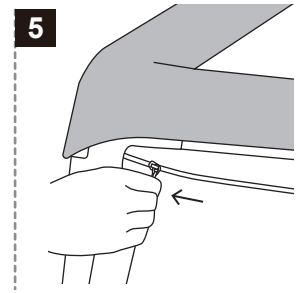

6

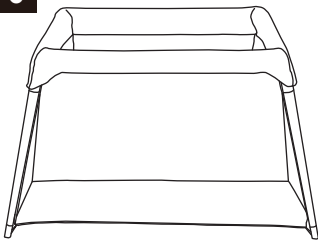

4. Put the plastic anchor into inner side of top corner of travel cot, close the snap button beneath. Repeat this for all four corners.
5. Close the zippers on four sides of travel cot.
6. Smooth out the fabric portion and double check to ensure all locking/fixing mechanism being engaged fully. Then your Beemoo Supreme Travel Cot is ready.

Beemoo Supreme Reisebett

Entspricht EN 716 -2017 + AC-2019

WICHTIG: FÜR ZUKÜNFTIGES NACHSCHLAGEN AUFBEWAHREN. GRÜNDLICH DURCHLESEN.

LESEN SIE ALLE ANWESUNGEN SORGFÄLGITG DURCH, BEVOR SIE DAS REISEBETT ZUSAMMENBAUEN UND IN GEBRAUCH NEHMEN.

ACHTUNG

- Stellen Sie sicher, dass die oberen Schienen und die Basis vollständig verriegelt sind.
- Diese Liegewanne sollte entfernt werden, bevor sich das Kind aufsetzen kann.
- Um Stürze zu vermeiden, darf die Liegewanne nicht mehr benutzt werden, sobald sich das Kind aufsetzen kann.
- Verwenden Sie nur die Matratze, die mit diesem Kinderbett zusammen verkauft wird. Fügen Sie wegen Erstickungsgefahr keine zweite Matratze hinzu.
- Legen Sie niemals ein Kind in das Kinderbett, wenn die Liegewanne angebracht ist.
- Die Liegewanne ist für ein Kind bis zu 6 Monaten oder mit einem Gewicht von bis zu maximal 9 kg vorgesehen.
- Lassen Sie das Kind niemals unbeaufsichtigt.

- **ACHTUNG:** Beachten Sie die Gefahren durch offenes Feuer und andere starke Wärmequellen wie elektrische Heizelemente, Gasflammen usw. in der Nähe des Kinderbetts.
- **ACHTUNG:** Verwenden Sie das Produkt nicht, wenn Teile beschädigt oder zerrissen sind oder fehlen und verwenden Sie nur vom Hersteller zugelassene Ersatzteile.
- **ACHTUNG:** Lassen Sie nichts im Kinderbett oder in dessen Nähe, was ihr Kind greifen könnte oder von dem eine Erstickungs- oder Strangulationsgefahr ausgehen könnte, z.B. Schnüre, Jalousien/Gardinenschnüre usw.
- **ACHTUNG:** Verwenden Sie nicht mehr als eine Matratze auf einmal im Kinderbett. Mindestgröße der Matratze für dieses Kinderbett: 75,5 cm breit und 107,5 cm lang.

- Halten Sie Kinder fern, während Sie das Kinderbett auf-/abbauen.
- Lassen Sie nichts im Aufstellbett (z. B. Spielzeug), das Halt zum Herausklettern bietet.
- Legen Sie nicht mehr als ein Kind gleichzeitig in das Kinderbett.
- Verwenden Sie das Kinderbett nicht für ein Kind, das herausklettern kann, mehr als 15 kg wiegt oder größer als 89 cm ist.
- Halten Sie das Aufstellbett frei von liegenden und hängenden Kabeln.
- Halten Sie Medikamente und kleine Gegenstände, an denen ein Kind ersticken kann, vom Kinderbett fern.
- Überprüfen Sie vor jedem Gebrauch, ob die Montage des Kinderbettes korrekt und sicher ist.
- Überprüfen Sie immer, ob alle Verriegelungsvorrichtungen vollständig geschlossen sind, bevor Sie Ihr Kind in das Kinderbett legen.

- Aufstellbetten mit gepolsterten Rändern sollten nicht verwendet werden, wenn das Überzugmaterial durchgebissen wurde.
- Es besteht die Möglichkeit, dass Finger oder Körperteile verletzt werden, wenn das Produkt zusammengefaltet oder entfaltet wird. Seien Sie deshalb vorsichtig.
- Seien Sie vorsichtig beim Auspacken und während der Montage.
- Entsorgen Sie alle Verpackungsmaterialien nach der Montage sorgfältig.
- Überprüfen Sie regelmäßig, ob alle montierten Teile fest ineinander sitzen. Bei Bedarf nachziehen.
- Überprüfen Sie das Produkt vor der Montage und regelmäßig während des Gebrauchs. Verwenden Sie dieses Produkt niemals mit losen oder fehlenden Befestigungselementen, Verbindungsteilen oder gebrochene Teilen.
- Verwenden Sie nur Zubehör, das vom Hersteller empfohlen wird.
- Um das Risiko eines plötzlichen Kindstodes zu verringern, wird von Kinderärzten und -ärztinnen empfohlen, Babys in der Rückenlage schlafen zu legen, solange Ihr Arzt/Ihre Ärztin nichts anderweitiges empfiehlt.
- Jegliche ergänzenden Teile oder Ersatzteile sollten nur vom Hersteller oder Händler bezogen werden.
- Ersetzen Sie niemals Teile durch Alternativen.

ÜBERSICHT DER EINZELTEILE

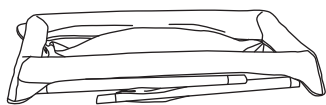

Reisebett und Liegewanne

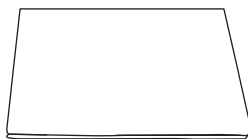

Matratze x 1

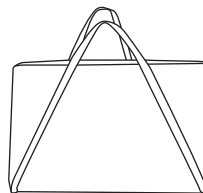

Tragetasche x 1

ENTFALTEN

CLICK!

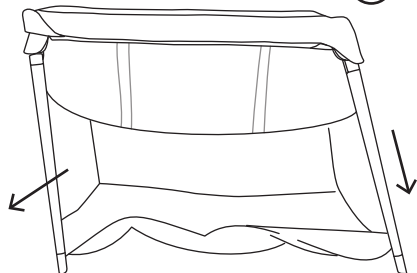

1. Packen Sie Ihr Beemoo Supreme Reisebett aus und entfernen Sie alle Verpackungsmaterialien. Überprüfen Sie vor dem Aufbau, ob alle Teile vorhanden sind.
2. Verwenden Sie beide Hände, um das Kinderbett anzuheben, damit die Beine und der Stoff herunterhängen können.
3. Klappen Sie die vier Beine aus. Die Beine sind in ihren Positionen verriegelt, wenn Sie ein Klickgeräusch hören.

Hinweis: Stellen Sie den Gebrauch ein und wenden Sie sich an den Hersteller, wenn ein Teil fehlt.

LIEGEWANNE

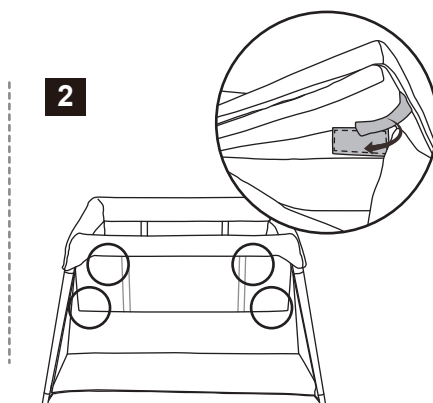
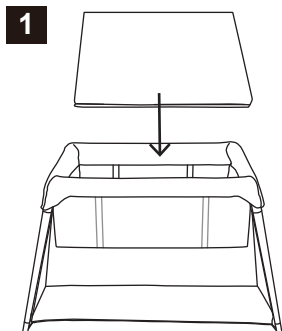

1. Legen Sie die gefaltete Matratze in die Babywanne.
2. Befestigen Sie die Matratze mit den Klettverschlüssen am Untergrund der Liegewanne.

Hinweis: Stellen Sie sicher, dass alle vier Ecken gesichert sind.

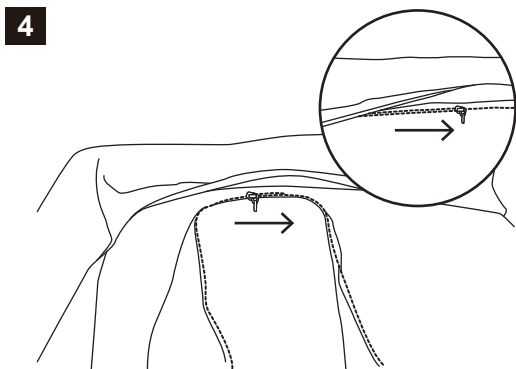

3. Um die Liegewanne zu entfernen, lösen Sie die Klettverschlüsse und entfernen Sie die gefaltete Matratze aus der Liegewanne.
4. Öffnen Sie den Reißverschluss im Inneren der Kinderbettschiene, um die Liegewanne zu lösen.

ACHTUNG! UM STÜRZE ZU VERMEIDEN, DARF DIE LIEGEWANNE NICHT MEHR BENUTZT WERDEN, SOBALD SICH DAS KIND AUFSETZEN KANN. LEGEN SIE NIEMALS EIN KIND IN DAS KINDERBETT, WENN DIE LIEGEWANNE ANGEBRACHT IST.

REISEBETT

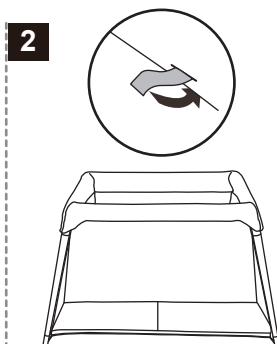
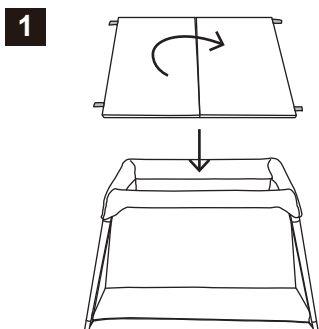

1. Nachdem die Liegewanne entfernt wurde, entfalten Sie die Matratze auf und legen Sie sie in das Kinderbett.
2. Befestigen Sie die Matratze an der Basis des Kinderbetts, indem Sie die Klettverschlüsse an der Unterseite der Matratze befestigen.
3. Öffnen/schließen Sie den Reißverschluss auf der kurzen Seite, um den Eingang für Ihr Kind zu öffnen/zu schließen.

ZUSAMMENKLAPPEN

2

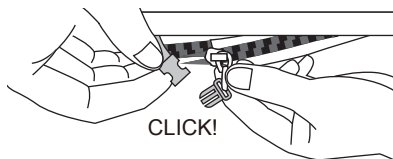
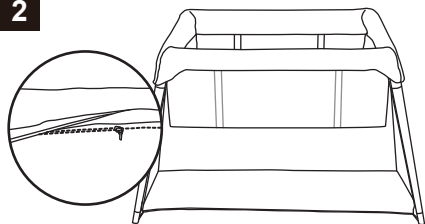

1. Entfernen Sie die Matratze und falten Sie sie zusammen.
2. Stecken Sie die Liegewanne in das Kinderbett und ziehen Sie einen Reißverschluss um die Schiene, um die Liegewanne zu installieren.

3

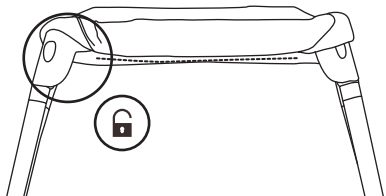

3. Lösen Sie die Beinsperre, indem Sie die Knöpfe an den oberen Ecken des Kinderbettes nach oben drücken und gleichzeitig die Beine nach innen drücken, um mit dem Einklappen zu beginnen. Möglicherweise müssen Sie den Stoff, der die Schienenecken bedeckt, hochklappen, um die Knöpfe zu finden.
4. Drehen Sie das gefaltete Kinderbett um und legen Sie die gefaltete Matratze nach oben, bevor Sie Ihr Beemoo Supreme Reisebett in der Tragetasche aufbewahren.

PFLEGE UND WARTUNG

WICHTIG:

- Um die Sicherheit Ihres Beemoo Supreme Reisebettes zu gewährleisten, verwenden Sie es im Fall von verbogenen, zerrissenen oder defekten Teilen nicht länger.
- Kontrollieren und warten Sie Ihr Produkt regelmäßig, um sicherzustellen, dass Verriegelungsmechanismen und Halterungen korrekt festgezogen sind.
- Halten Sie das Bett sauber und setzen Sie es nicht über längere Zeiträume hinweg direktem Sonnenlicht aus, um die Anwendungsdauer Ihres Produktes zu verlängern.
- Unter bestimmten Klimabedingungen können der Stoff und der Bezug von Schimmel und Mehltau befallen werden. Um dem entgegenzuwirken, klappen Sie das Produkt zur Aufbewahrung nicht zusammen, wenn es feucht oder nass ist. Bewahren Sie das Produkt stets an einem gut durchlüfteten Platz auf.

Re-assembly after cleaning:

1

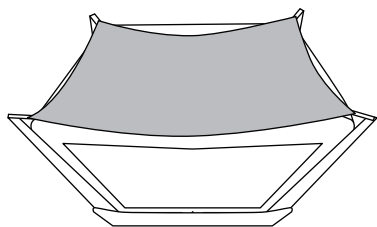

2

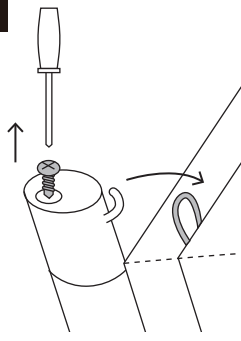

3

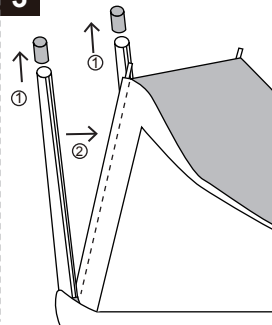

1. Drehen Sie Ihr Beemoo Supreme Reisebett um.

2. Verwenden Sie den Kreuzschraubendreher, um die Schrauben unter den vier Kunststoffaufsätzen an der Unterseite der Bettbeine zu lösen. Bewahren Sie die losen Schrauben und die Kunststoffaufsätze sorgfältig auf. Diese müssen später wieder befestigt werden.

3. Die Seitenwand des Bettes löst sich vom Bett, sobald die Kunststoffaufsätze entfernt worden sind.

4

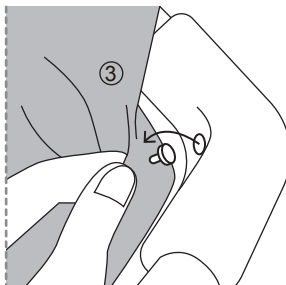
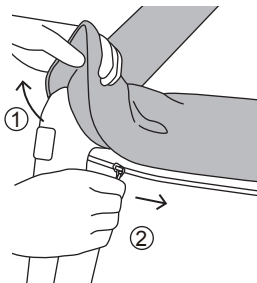

5

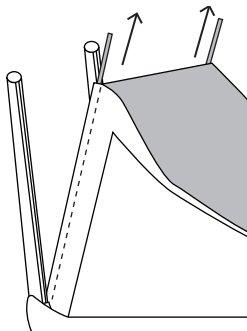

4. Öffnen Sie an allen vier Seiten den Reißverschluss sowie die Druckknöpfe/die Kunststoffhalterungen an der Innenseite der Stoffecken, um den Stoffbezug von den Bettkanten zu lösen.

5. Entfernen Sie die Metallstangen an allen vier Ecken des Stoffbezuges. Anschließend kann der Bezug gereinigt werden.

ACHTUNG!

- Wenn Sie das Reisebett anpassen (auch im Fall einer Demontage und Montage des Stoffbezuges), stellen Sie sicher, dass sich bewegliche Teile außerhalb der Reichweite von Kindern befinden.
- Die Schrauben, Metallstangen und jegliche Art von Kleinteilen müssen außerhalb der Reichweite von Kindern aufbewahrt werden – Erstickungsgefahr!

Reinigung des Stoffbezuges und des Babybettes:

Alle Teile Ihres Beemoo Supreme Reisebettes, die aus Textil bestehen, können mithilfe warmen Wassers und eines milden Reinigungsmittels gereinigt werden.

- Schonendes Waschprogramm unter 30°C wählen. Lassen Sie den Bezug vollständig trocknen, am besten außerhalb direkten Sonnenlichts.
- Nicht zur chemischen Reinigung geeignet.
- Keine Bleichmittel verwenden.
- Nicht bügeln.



Reinigung von Kunststoff- und Holzteilen:

- Mit einem feuchten Tuch abwischen.
- Entfernen Sie Flecken von Kunststoff- und Holzteilen mithilfe eines feuchten Schwammes und Seife oder eines milden Reinigungsmittels. An der Luft trocknen lassen.
- Lassen Sie das Bett vollständig trocknen, bevor Sie es zusammenklappen oder aufbewahren.

Montage nach der Reinigung:

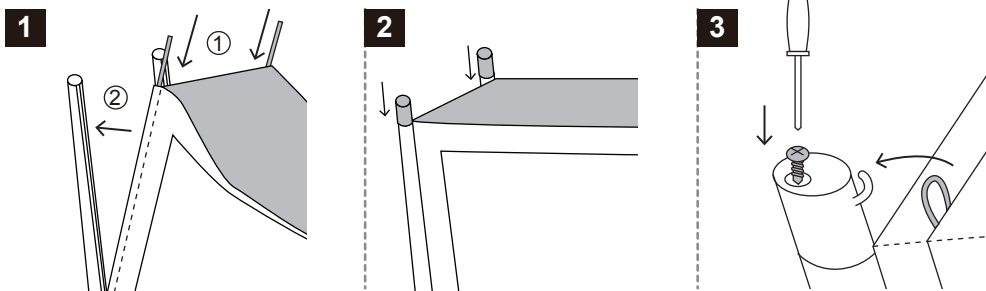

1. Führen Sie die Metallstangen in die Öffnungen an den Ecken des Stoffbezuges ein und schieben Sie sie in die Kerbe an der Rückseite der Holzbeine des Bettes.
2. Platzieren Sie auch die Plastikaufsätze an den Holzbeinen des Bettes. Positionieren Sie sie mit dem Haken nach innen, um das Bettbein, den Stoff und die Metallstangen zu fixieren.
3. Schrauben Sie den Plastikaufsatz fest. Wiederholen Sie diesen Schritt für alle vier Bettbeine.

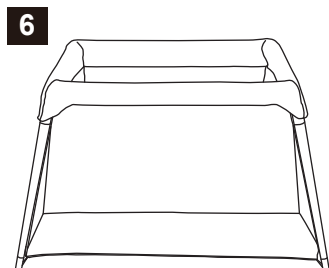
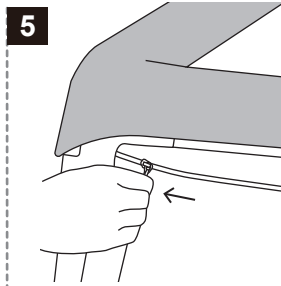
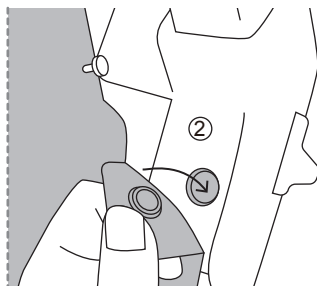
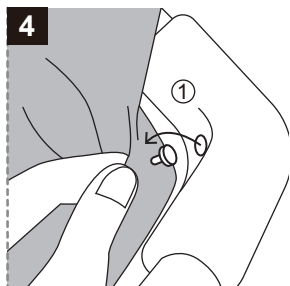

4. Platzieren Sie die Kunststoffhalterung an der Innenseite der oberen Ecke des Bettes. Befestigen Sie den Druckknopf darunter. Wiederholen Sie diesen Schritt an allen vier Ecken.
5. Schließen Sie den Reißverschluss an allen vier Seiten des Bettes.
6. Glätten Sie alle Teile des Bettes aus Textil und stellen Sie sicher, dass alle Verriegelungsmechanismen / Halterungen korrekt festgezogen sind. Nun ist Ihr Beemoo Supreme Reisebett wieder bereit zur Anwendung.

Beemoo Supreme Weekendseng

Godkendt i overensstemmelse med EN-716 -2017 + AC-2019

VIGTIGT, GEM TIL FREMTIDIG BRUG. LÆS GRUNDIGT.

LÆS ALLE INSTRUKTIONER GRUNDIGT INDEN MONTERING OG BRUG AF DENNE SENG.

ADVARSEL

- Sørg for, at de øverste skinner og bunden er låst helt fast.
 - Vuggen bør fjernes, før barnet kan sidde op selv.
 - For at forhindre fald må sengen ikke bruges, når et barn kan sidde op.
 - Brug kun den madras, der sælges sammen med denne seng. Tilføj ikke en ekstra madras i denne seng, da det kan udgøre en kvælningfare.
 - Anbring aldrig et barn i tremmesengen, når vuggedelen er monteret.
 - Denne weekendseng er egnet til et barn op til 6 måneder eller med en vægt på maksimalt 9 kg.
 - Efterlad ALDRIG barnet uden opsyn.
-
- Advarsel: Vær opmærksom på risikoen ved åben ild og andre varmekilder som radiatorer, brændeovne og gaskomfurer i nærheden af weekendsengen.
 - Advarsel: Brug ikke weekendsengen, hvis der er beskadigede eller manglende dele og brug kun reservedele, der er godkendt af producenten.
 - Advarsel: Efterlad ikke noget i weekendsengen og anbring den ikke i nærheden af noget, der kan give fodfæste eller udgøre en kvælningfare, som fx snore, persienne-/gardinsnore osv.
 - Advarsel: Brug IKKE mere end én madras i weekendsengen. Minimumsstørrelse på madras til denne weekendseng: 75,5 cm bred og 107,5 cm lang.
-
- Hold børn på afstand under montering/afmontering af weekendsengen.
 - Efterlad ikke noget i den sammenklappelige weekendseng (såsom legetøj), der giver fodfæste.
 - Læg ikke mere end ét barn i weekendsengen på samme tid.
 - Brug ikke denne weekendseng til et barn, der kan klatre ud, vejer mere end 15 kg eller er højere end 89 cm.
 - Hold snore og ledninger væk fra den sammenklappelige weekendseng.
 - Hold medicin og småting, som et barn kan blive kvalt af, væk fra weekendsengen.
 - Før hver brug skal du kontrollere, at monteringen af weekendsengen er korrekt og sikker.
 - Kontroller altid, at alle låseanordninger er helt fastlåste, før du placerer dit barn i dette produkt.
 - Sammenklappelige tremmesenge med polstrede kanter bør ikke anvendes, hvis afdækningsmaterialet er bidt igennem.
 - Der er risiko for, at fingre eller kropsdele kommer til skade, når produktet sammenfoldes eller udfoldes, og der skal udvises forsigtighed.

- Vær forsigtig ved udpakning og under montering.
- Bortskaf alt emballage omhyggeligt efter montering.
- Kontroller jævnligt, at alle beslag sidder tæt og sikkert. Efterspænd om nødvendigt.
- Efterse produktet før montering og med jævne mellemrum under brug. Brug aldrig dette produkt, hvis der er løse eller manglende fastgørelsesanordninger, samlinger eller beskadigede dele.
- Brug kun tilbehør, der er anbefalet af producenten.
- For at reducere risikoen for infant death syndrome (SIDS), så anbefaler børnelæger, at sunde spædbørn bliver lagt på ryggen, når de skal sove – med mindre jeres børnelæge har givet jer en anden anbefaling.
- Reservedele må kun købes ved producenten eller leverandøren.
- Udskift aldrig dele.

DELE

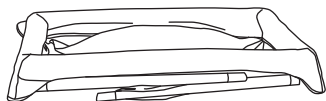

remmeseng og vugge

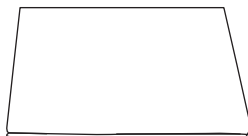

Madras x 1

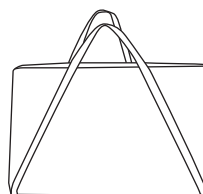

Transporttaske x 1

UDFOLDNING

CLICK! 

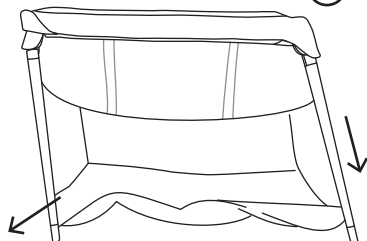

1. Pak din Beemoo Supreme Weekendseng ud og kassér alt emballage. Tjek, at alle dele er til stede før montering.
2. Brug begge hænder til at løfte weekendsengen for at lade ben og stof blive nede.
3. Fold de fire ben ud. Benene låses i position, når du hører et 'klik'.

Bemærk: Stop med at bruge produktet og kontakt producenten, hvis nogle dele mangler.

VUGGEDEL

1

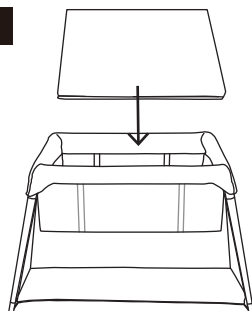

2

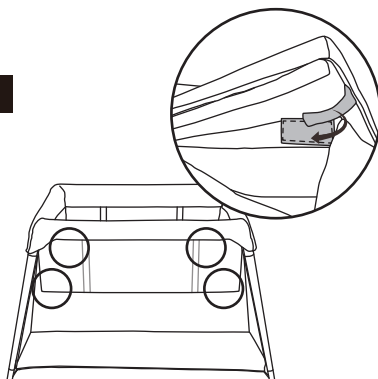

1. Indsæt den foldede madras i vuggen.
2. Fastgør madrassen til vuggens bund ved hjælp af kroge- og løkkebeslagene.

Bemærk: Sørg for, at alle fire hjørner er sikre.

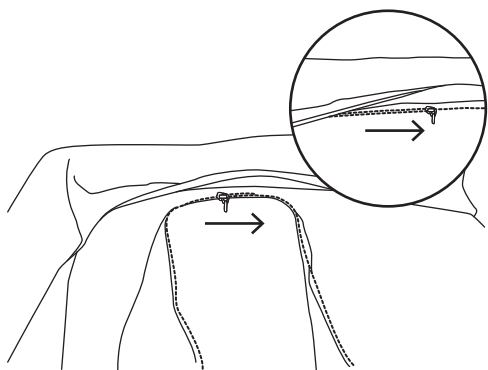

3. For at fjerne vuggedelen skal du løsne krog- og løkkefastgørelserne og fjerne den foldede madras fra sengen.
4. Åbn lynlåsen, der er placeret inde i tremmesengen, for at tage vuggedelen af.

ADVARSEL! FOR AT FOREBYGGE FALD MÅ VUGGEN IKKE BRUGES, NÅR ET BARN KAN SIDDE OP. PLACER ALDRIG ET BARN I SENGEN, NÅR VUGGEDELEN ER MONTERET.

WEEKENDSENG

1

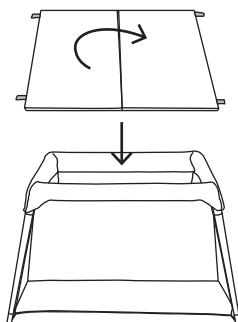

2

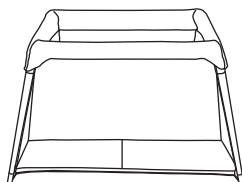

3



1. Når vuggedelen er fjernet, fold madrassen ud og læg den i weekendsengen.
2. Fastgør madrassen til weekendsengens bund ved at fastgøre krog- og løkkefastgørelserne på undersiden af madrassen.
3. Åbn/luk lynlåsen på den korte side for at åbne/lukke indgangen til dit barn.

SAMMENFOLDNING

2

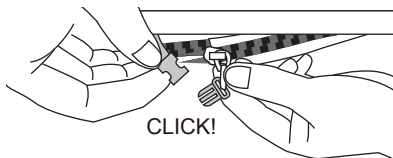
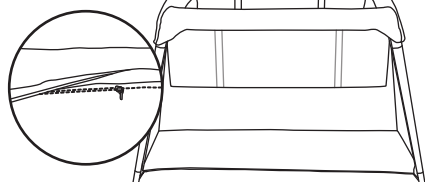

1. Fjern madrassen og fold den sammen.
2. Indsæt vuggen i weekendsengen og lyn op omkring skinnen for at installere vuggedelen.

3

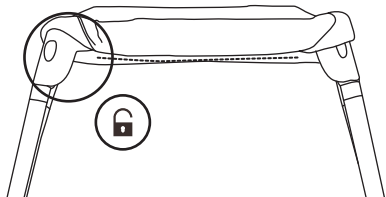

3. Frigør benlåsen ved at skubbe knapperne i de øverste hjørner af weekendsengen opad og skub benene indad på samme tid for at starte sammenfoldningen. Du skal muligvis vende stoffet, der dækker skinnehjørnerne, op for at finde knapperne.

4. Vend den sammenfoldede tremmeseng om, og læg den sammenfoldede madras i toppen, før du opbevarer din Beemoo Supreme rejseseng i bæretasken.

PLEJE OG VEDLIGEHOLDELSE

VIGTIGT:

- For at sikre, at din Beemoo Supreme Rejseseng er sikker, skal du stoppe med at bruge den, hvis der er bøjede, iturevne, slidte eller beskadigede dele.
- Vedligehold og tjek jævnligt dit produkt for at sikre, at alle låsemekanismer og samlinger er strammet korrekt.
- For at forlænge sengens levetid, skal den rengøres, vedligeholdes og holdes uden for direkte sollys i længere tid ad gangen.
- I nogle klimaer kan stof og pyntelister blive angrebet af mug. For at undgå dette skal sengen ikke sammenfoldes eller opbevares i fugtig eller våd tilstand. Opbevar altid produktet på et sted med god ventilation.

Før rengøring af stofbetræk:

1

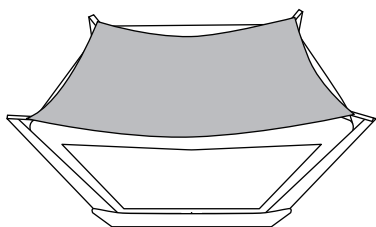

2

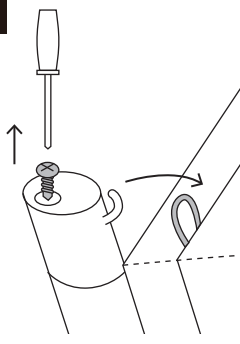

3

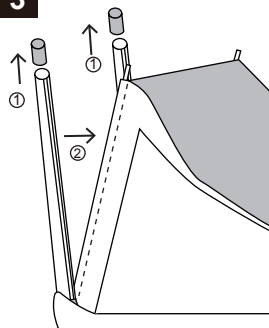

1. Vend din Beemoo Supreme Rejseseng på hovedet
2. Brug din stjerneskruetrækker til at løsne skrueerne under de fire plastikfødder, der sidder for enden af træbenene. Opbevar de løse skrue og plastikfødder et sikkert sted, indtil de skal bruges igen.
3. Rejsesengens sidepaneler løsner sig, når plastikfødderne fjernes.

4

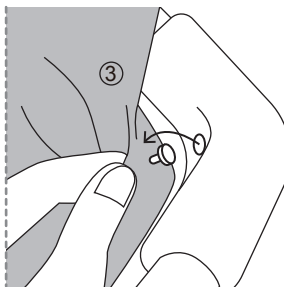
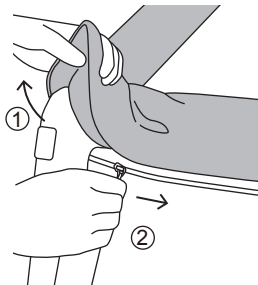

5

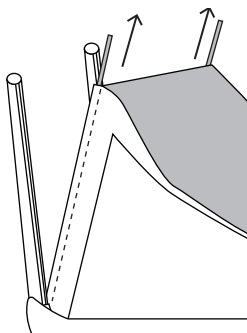

4. Åbn lynlåsene på alle fire sider og åbn trykknapperne/plastik-forankringsdelene på indersiderne af plastik-hjørnerne for at fjerne stofbetrækket på de øverste skinner.

5. Fjern metalstængerne i alle fire hjørner af betrækket, så betrækket kan rengøres.

ADVARSEL!

- For at undgå personskade, skal du sørge for at holde barnet på afstand af alle bevægelige dele, når du justerer (når du fjerner og monterer betrækket) rejsesengen.
- Hold skruer, metalstænger og andre smådele uden for barnets rækkevidde, da dette udgør en kvælningssfare!

Rengøring af stofbetræk og vuggedel:

Alt betræk på din Beemoo Supreme Rejseseng skal rengøres med varmt vand og mildt rengøringsmiddel.

- Skånevask under 30 °C. Skal lufttørres, helst væk fra direkte sollys.
- Må ikke kemisk renses.
- Brug ikke blegemidler.
- Må ikke stryges.



Rengøring af plastik- og trædele:

- Aftørres med en fugtig klud.
- Plastik- og trædele kan aftørres med en fugtig svamp med sæbe eller mildt rengøringsmiddel. Skal lufttørres.
- Skal være helt tør før sengen sammenfoldes eller sættes til opbevaring.

Montering efter rengøring:

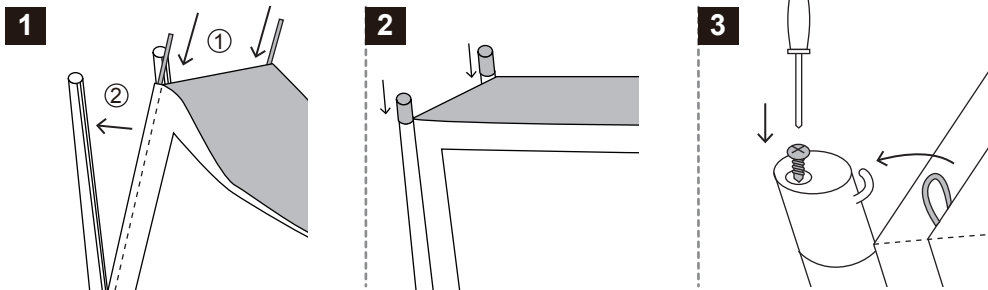

1. Før metalstangen ind i lommen på betrækket fra hjørnerne og sæt dem ind i træbenene.
2. Sæt plastikfødderne på enderne af træbenene med krogensiden indad for at holde træben, betræk og metalstænger sammen.
3. Skru plastikfoden stramt på. Gentag dette for alle fire ben.

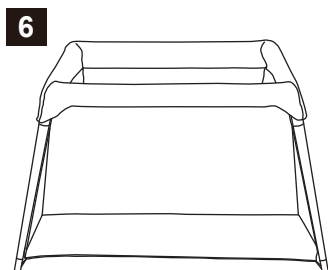
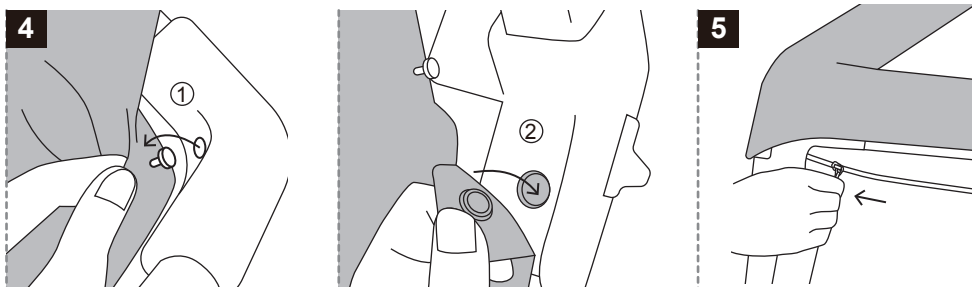

4. Sæt plastikforankringsdelene ind i toppen og indersiden af sengens hjørne. Luk trykknappen. Gentag for alle fire hjørner.
5. Luk lynlåsene på weekendsengens fire sider.
6. Udglat betrækket og dobbelttjek, at alle lukke/fastgørelsesdele sidder godt og sikkert fast. Så er din Beemoo Supreme Rejseseng klar til brug.

Fremstillet i Kina

Fremstillet af: Jollyroom AB,

Sörredsvägen 111, 418 78 Göteborg, SVERIGE

Kontakt tlf.: 88 44 88 88

Beemoo Supreme Matkasänky

Tuote täyttää EU-standardien EN 716-A1:2017 asettamat määräykset.

SÄILYÄ TULEVAA KÄYTTÖÄ VARTEN. LUE HUOLELLISESTI.

LUE KAIKKI OHJEET HUOLELLISESTI LÄPI ENNEN TUOTTEEN KOKOAMISTA JA KÄYTTÖÄ.

VAROITUS

- Varmista, että yläkiskot ja pohja on täysin lukittu.
 - Tämä vauvankori tulee poistaa ennen kuin lapsi osaa istua.
 - Putoamisen estämiseksi, irrota matkasängyn vauvankori, kun lapsi osaa istua.
 - Käytä vain tämän pinnasängyn mukana myytyä patjaa, älä lisää toista patjaa, tukehtumisvaara.
 - Älä koskaan aseta lasta matkasängyn pohjalle, kun kehto on paikallaan.
 - Tämä kehto on tarkoitettu yhdelle enintään 6 kuukauden ikäiselle tai enintään 9 kg painavalle lapselle.
 - Älä koskaan jätä lasta ilman valvontaa.
-
- Varoitus: Huomioi avotulen ja muiden voimakkaiden lämmönlähteiden, kuten sähkögrillien ja kaasugrillien aiheuttamat riskit matkasängyn läheisyydessä.
 - Varoitus: Älä käytä leikkikihäätä, jos jokin osista on rikki, vaurioitunut tai puuttuu. Käytä ainoastaan valmistajan hyväksymiä varaosia.
 - Varoitus: Älä jätä leikkikihäään ylimääräisiä esineitä äläkä aseta tuotetta paikkaan, jossa lapsi voi tukehtua tai kuristua esimerkiksi nyöreihin, sälekaihtimien naruihin tai virtajohtoihin.
 - Varoitus: **ÄLÄ** käytä useampaa kuin yhtä patjaa kerrallaan. Tämän matkasängyn patjan vähimmäiskoko: Leveys 75,5 cm ja pituus 107,5 cm.
-
- Pidä lapset loitolla, kun kokoat/purat pinnasänkyä.
 - Älä jätä taitettavaan sänkyyn mitään (kuten leluja), mikä tarjoaa jalansijan.
 - Älä aseta useampaa kuin yhtä lasta sänkyyn samanaikaisesti.
 - Älä käytä tätä sänkyä lapsen kanssa, joka voi kiivetä ulos, painaa yli 15 kg tai on yli 89 cm pitkä.
 - Pidä kokoontaitettava pinnasänky etäällä kaapeleista ja ripustusjohtoista.
 - Pidä lääkkeet ja pienet esineet, joihin lapsi voi tukehtua, poissa pinnasängystä.
 - Tarkista ennen jokaista käyttöä, että pinnasänky on asennettu oikein ja turvallisesti.
 - Tarkista aina, että kaikki lukituslaitteet ovat kunnolla kiinni, ennen kuin laitat lapsen tähän tuotteeseen.
 - Pehmustettuja kehyksiä ei saa käyttää, jos peitemateriaali on pureutunut läpi.
 - Sormet tai kehon osat voivat loukkaantua, kun tuotetta taitetaan tai avataan, jonka vuoksi on noudatettava asianmukaista varovaisuutta.
 - Ole varovainen pakkauksesta purkaessasi ja kootessasi tuotetta.
 - Hävitä kaikki pakkausmateriaalit huolellisesti kokoamisen jälkeen.
 - Tarkista säännöllisesti, että kaikki liittimet ovat tiukalla. Kiristä tarvittaessa.

- Tarkista tuote ennen kokoamista ja säännöllisesti käytön aikana. Älä koskaan käytä tätä tuotetta, jos siinä on löystyneitä tai puuttuvia kiinnikkeitä, liitoksia tai rikkoutuneita osia.
- Käytä vain valmistajan suosittelemia lisävarusteita.
- Kätkytkuoleman estämiseksi lastenlääkärit suosittelevat terveiden lasten nukkumista selällään. Muussa tapauksessa kysy neuvoa lääkäriiltäsi.
- Käytä ainoastaan valmistajan tai jälleenmyyjän hyväksymiä varaosia ja lisätarvikkeita.
- Älä koskaan vaihda osia.

OSAT

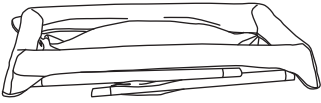

Pinnasänky ja vauvankori



Patja x1

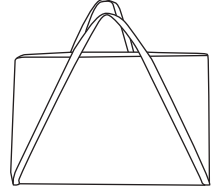

Kantolaukku x 1

AVAAMINEN

CLICK! 

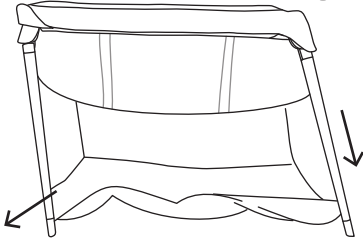

1. Pura Beemoo Supreme Travel Cot pakkauksesta ja hävitä kaikki pakkausmateriaalit. Tarkista ennen kokoamista, että kaikki osat ovat mukana.
2. Nosta pinnasänky molemmiin käsiin, jotta jalat ja kangas roikkuvat alas.
3. Avaa neljä jalkaa. Jalat lukittuvat paikoilleen, kun kuulet napsahduksen.

Huomautus: Lopeta käyttö ja ota yhteyttä valmistajaan, jos jokin osa puuttuu.

VAUVANKORI

1

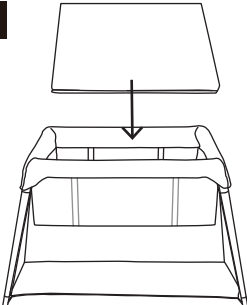

2

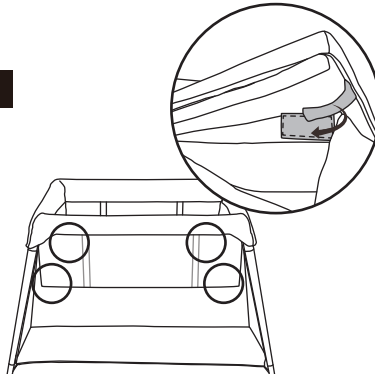

1. Aseta taitettu patja vauvankoriin.
2. Kiinnitä patja korin alustaan koukku- ja lenkkikiinnikkeillä.

Huomautus: Varmista, että kaikki neljä kulmaa ovat kunnolla kiinni.

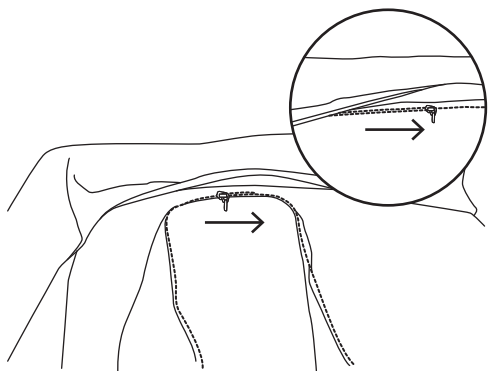

3. Poista vauvankori irrottamalla koukku- ja silmukkakiinnikkeet sekä taitettu patja.

4. Avaa matkasängyn kiskojen sisällä oleva vetoketju irrottaaksesi vauvankori.

VAROITUS! PUTOAMISEN ESTÄMISEKSI VAUVANKORIN KÄYTTÖ TULEE LOPETTAA, KUN LAPSI PYSTYY ISTUMAAN ITSENÄISESTI. ÄLÄ KOSKAAN ASETA LASTA MATKASÄNGYN POHJALLE VAUVANKORIN OLLESA PAIKOILLAAN.

MATKASÄNKY

1

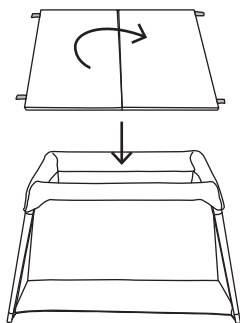

2

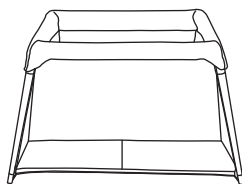

3



1. Kun vauvankori on poistettu, avaa patja ja aseta se sängyn pohjalle.
2. Kiinnitä patja pinnasängyn pohjaan kiinnittämällä koukku- ja silmukkakiinnikkeet patjan alapuolelle.
3. Avaa/sulje vetoketju lyhyellä sivulla avataksesi/sulkeaksesi lapsesi sisäänkäynti.

KOKOONTAITTAMINEN

2

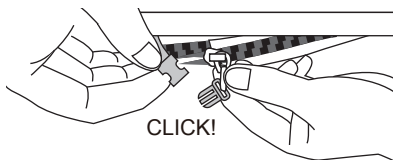
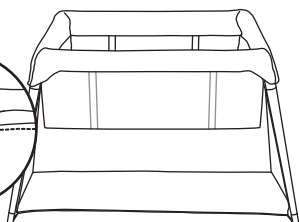
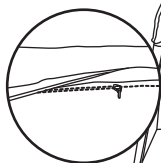

1. Irrota patja ja käännä se ylös.
2. Aseta vauvankori pinnasängkyyn ja kiinnitä se vetoketjulla kiskon ympärille.

3

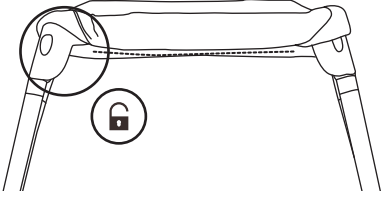

3. Vapauta jalkojen lukko painamalla pinnasängyn ylänurkissa olevia painikkeita ylöspäin ja työntämällä jalkoja samanaikaisesti sisäänpäin. Sinun on ehkä käännettävä kiskon kulmat peittävä kangas ylös löytääksesi napit.

4. Käännä taitettu pinnasänky ympäri ja aseta taitettu patja päälle ennen kuin laitat Beemoo Supreme -matkasänkysi kantolaukkuun.

HUOLTO JA PUHDISTUS

TÄRKEÄÄ:

- Beemoo Supreme -matkasänkysi turvallisuuden säilyttämiseksi lopeta sen käyttö, jos siinä on taipuneita, repeytyneitä, kuluneita tai rikkoutuneita osia.
- Tarkista ja huolla tuotteesi säännöllisesti varmistaaksesi, että lukitusmekanismit ja kiinnikkeet on kiristetty oikein.
- Tuotteen käyttöiän pidentämiseksi pidä se puhtaana äläkä jätä sitä suoraan auringonvaloon pitkäksi aikaa.
- Tietyissä olosuhteissa tuotteen kangasosat voivat homehtua. Tämän välttämiseksi älä koskaan taita tuotetta kokoon kosteana. Säilytä tuote hyvin ilmastoidussa tilassa.

Ennen kangaspäällisen puhdistusta:

1

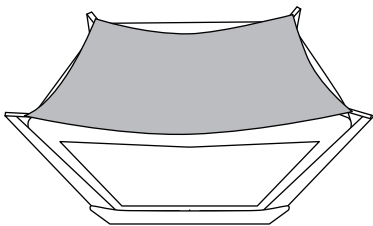

2

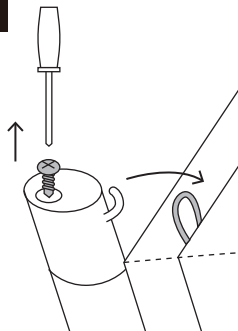

3

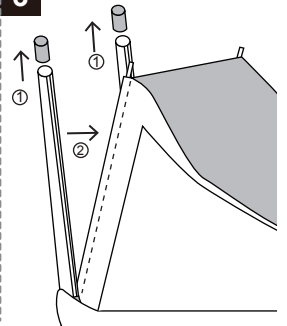

1. Käännä Beemoo Supreme -matkasänkysi ylösalaisin.
2. Irrota ruuvit ristipääruuvimeisselillä matkasängyn jalkatulppien pohjista. Irrota sitten muoviset jalkatulpat puisten jalkojen päädyistä. Säilytä sekä ruuvit että jalkatulpat huolellisesti, sillä tarvitset niitä myöhemmin uudelleen kokoamista varten.
3. Matkasängyn sivupaneeli voidaan irrottaa, kun muoviset jalkatulpat on poistettu puujaloista.

4

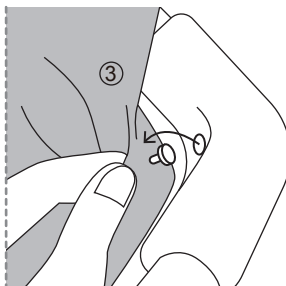
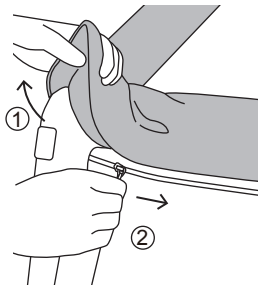

5

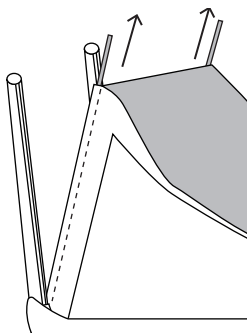

4. Avaa vetoketjut kaikilta sängyn sivuilta ja avaa kulmien nepparit ja muovikiinnikkeet irrottaaksesi kangaspäällinen sängyn rungosta.

5. Poista metallitangot kangaspäällisen sivuista.

VAROITUS!

- Pidä lapset loitolla, kun kokoat/purat matkasänkyä tai poistat/asennat sen kangaspäällistä, muuten he voivat loukkaantua.
- Ruuvit, metallitangot ja kaikenlaiset pienet osat on pidettävä poissa lasten ulottuvilta – tukehtumisvaara!

Kangaspäällisen ja sängyn sisäosan puhdistus:

Kaikki Beemoo Supreme -matkasängyn osat voidaan puhdistaa lämpimällä vedellä ja miedolla puhdistusaineella.

- Hellävarainen pesuohjelma, enintään 30°C. Anna tuotteen kuivua kokonaan varjoisessa paikassa.
- Kemiallinen pesu kielletty.
- Älä käytä valkaisuainetta.
- Silitys kielletty.



Muovisten ja puisten osien puhdistus:

- Pyyhi puhtaaksi kostealla liinalla.
- Muoviset ja puiset osat voidaan puhdistaa kostealla pesusienellä ja saippualla tai miedolla puhdistusaineella.
- Anna tuotteen kuivua kokonaan ennen sen kokoontaittamista tai varastointia.

Uudelleen kokoaminen puhdistuksen jälkeen:

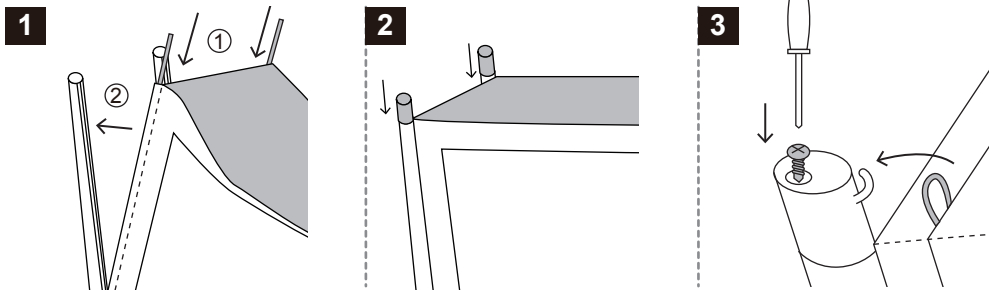

1. Pujota metallitanko kangaspäällisen kulmassa olevaan kangastaskuun ja aseta sitten puisen jalan uraan.
2. Kiinnitä muovinen jalkatulppa puisen jalan päähän koukkupuoli sisäänpäin. Kiinnitä kangaspäällisen kulmassa oleva lenkki koukkuun.
3. Kiristä ruuvi jalkatulpan pätyyn. Toista yllä oleva toimenpide kaikille neljälle jalalle.

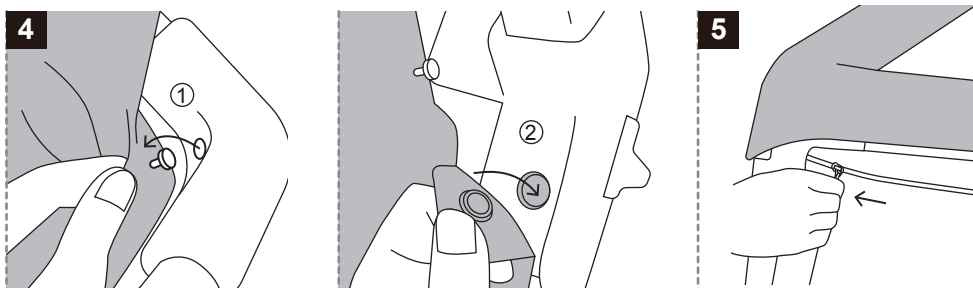

4. Kiinnitä muovikiinnike sängyn rungon yläkulman sisäpuolelle. Sulje alla oleva neppari. Toista tämä kaikkien neljän kulman kohdalla.
5. Sulje vetoketjut matkasängyn neljältä sivulta.
6. Tasoita sängyn tekstiiliosat ja tarkista, että kaikki lukitusmekanismit ja kiinnikkeet on asennettu ja kiristetty kunnolla. Nyt Beemoo Supreme -matkasänky on taas valmis käytettäväksi.

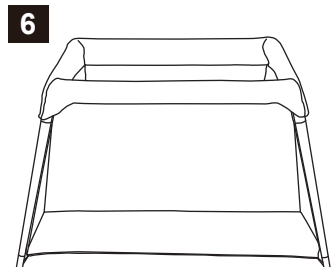

Valmistettu Kiinassa.

Valmistuttaja: Jollyroom AB,

Sörredsvägen 111, 418 78 Göteborg, RUOTSI

Asiakaspalvelu: 09 42 41 55 55

Beemoo Supreme reiseseng

Oppfyller EN-716+A1

VIKTIG, BEHOLD FOR FREMTIDIG REFERANSE: LES NØYE.

LES ALLE INSTRUKSJONENE NØYE FØR MONTERING OG BRUK AV DENNE SENGEN.

ADVARSEL

- Sørg for at toppskinnene og basen er helt låst.
 - Denne vuggen bør fjernes før barnet kan sette seg opp.
 - For å forhindre fall, må ikke vuggen brukes når barnet kan sette seg opp.
 - Bruk kun madrassen som selges med denne barnesengen, ikke legg en ekstra madrass på denne, kvelningsfare.
 - Plasser aldri et barn i reisesengen når denne vuggen er påmontert.
 - Denne vuggen er beregnet for ett barn opptil 6 måneder, eller med en vekt på maksimalt 9 kg.
 - Etterlat aldri barnet uten tilsyn.
-
- Advarsel: Vær oppmerksom på risikoen ved åpen ild eller høy temperatur, for eksempel varmeovner, gassbranner, griller osv. i nærheten av sengen.
 - Advarsel: Ikke bruk sengen hvis noen deler er ødelagte, revet av eller mangler, og bruk bare reservedeler som er godkjent av produsenten.
 - Advarsel: Ikke la noe bli liggende i sengen, og ikke plasser sengen i nærheten av et annet produkt, som kan gi fofeste eller utgjøre en fare for kvelning, f.eks. snorer, persiener / gardiner, etc.
 - Advarsel: IKKE bruk mer enn én madrass om gangen. Minimumsstørrelse på madrass for denne barnesengen: 75,5 cm bred og 107,5 cm lang.
-
- Hold barn unna ved montering/demontering av reisesengen.
 - Ikke legg igjen noe som gir fofeste i den sammenleggbare sengen (f.eks. leker).
 - Ikke plasser mer enn ett barn i reisesengen samtidig.
 - Ikke bruk denne sengen med et barn som kan klatre ut, veier mer enn 15 kg eller er høyere enn 89 cm.
 - Hold den sammenleggbare reisesengen unna kabler og opphengsnorer.
 - Hold medisiner og små gjenstander som et barn kan bli kvalt av, unna reisesengen.
 - Før hver bruk, kontroller at monteringen av reisesengen er korrekt og sikker.
 - Kontroller alltid at alle låseanordninger er helt tilkoblet, før du plasserer barnet i dette produktet.
 - Sammenleggbare barnesenger med polstrede kanter bør ikke brukes hvis dekkmaterialet er bitt gjennom.
 - Det er mulig at fingre eller deler av kroppen kan bli skadet når produktet brettes sammen eller foldes ut, og det bør derfor utvises forsiktighet.
 - Vær forsiktig ved utpakking og under montering.
 - Kast alt emballasjemateriale etter montering.

- Kontroller regelmessig at alle festeinnretninger forblir stramme. Stram til om nødvendig.
- Inspiser produktet før montering og med jevne mellomrom under bruk. Bruk aldri dette produktet hvis det er løse eller manglende fester, skjøter eller ødelagte deler.
- Bruk kun tilbehør som er anbefalt av produsenten.
- For å redusere faren for krybbedød (SIDS), anbefaler barneleger at friske barn sover på rygg, med mindre legen anbefaler annet.
- Ekstradeler eller reservedeler skal kun fås fra produsenten eller distributøren.
- Ikke erstatt deler.

DELER

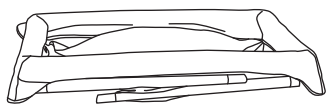

Seng og vugge

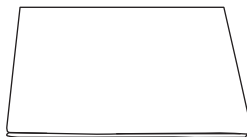

Madrass x1

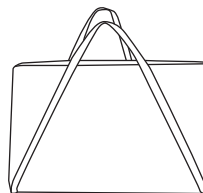

Bæreeske x 1

ÅPNE REISESENGEN

CLICK! 

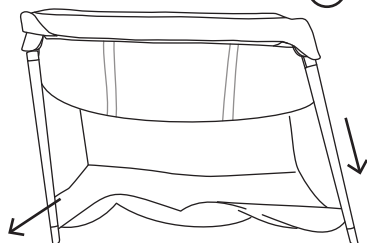

1. Pakk ut Beemoo Supreme reiseseng og kast alt emballasjemateriale, sjekk at alle deler er tilstede før montering.
2. Bruk begge hendene til å løfte reisesengen, slik at bena og stoffet henger ned.
3. Brett ut de fire bena. Bena låses i posisjon når du hører en "klikk"-lyd.

Merk: Slutt å bruke og kontakt produsenten hvis noen del mangler.

VUGGE

1

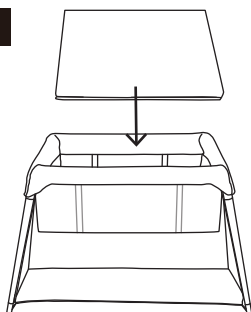

2

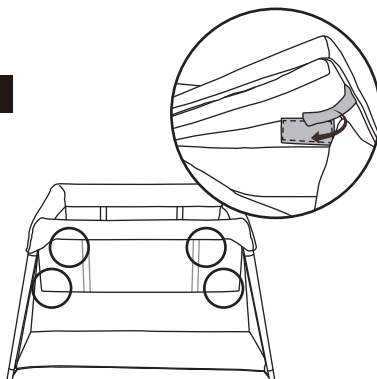

1. Legg den sammenfoldede madrassen inn i vuggen.
2. Fest madrassen til vuggebasen ved hjelp av borrelås-festene.

Merk: Sørg for at alle fire hjørner er sikre.

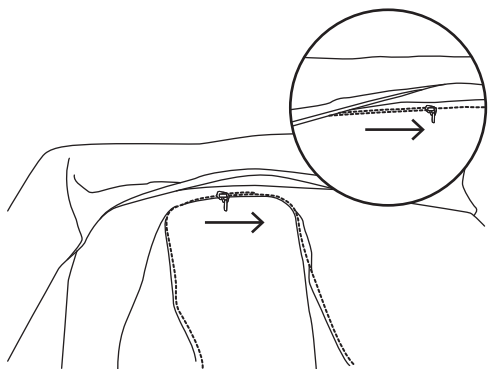

3. For å fjerne vuggen, løsne borrelåsfestene og fjern den sammenfoldede madrassen fra vuggen.

4. Åpne glidelåsen på innsiden av reisesengen for å løsne vuggen.

ADVARSEL! FOR Å FORHINDRE FALL, MÅ VUGGEN IKKE BRUKES NÅR ET BARN KAN SITTE OPPREIST. PLOSSER ALDRI ET BARN I REISESENGEN NÅR DENNE VUGGEN ER PÅMONTERT.

REISESENG

1

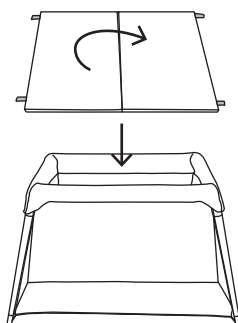

2

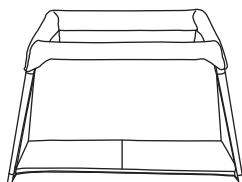

3



1. Når vuggen er fjernet, brett ut madrassen og legg den inn i sengen.

2. Fest madrassen til reisesengens base ved å feste borrelåsfestene på undersiden av madrassen.

3. Åpne/lukk glidelåsen på kortsiden, for å åpne/lukke inngangen til barnet ditt.

SAMMENLEGGING

2

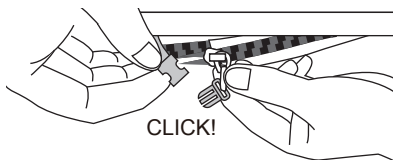
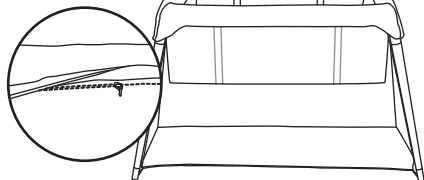

1. Fjern madrassen og brett den sammen.

2. Sett vuggen inn i reisesengen, og lukk glidelåsen rundt skinnen for å montere vuggen.

3

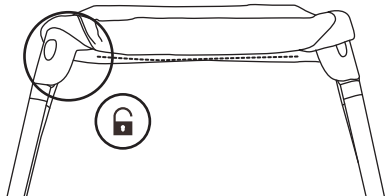

3. Løsne låsen til bena ved å trykke knappene i de øverste hjørnene av reisesengen oppover, og skyv samtidig bena innover for å begynne å legge sammen sengen. Du må kanskje vippe opp stoffet som dekker skinneshjørnene for å finne knappene.
4. Snu den sammenbrettede reisesengen og plasser den sammenbrettede madrassen på toppen, før du oppbevarer Beemoo Supreme reiseseng i bæreveesken.

RENGJØRING OG VEDLIKEHOLD

VIKTIG:

- For å opprettholde sikkerheten hos din Beemoo Supreme Reiseseng, skal du ikke bruke sengen hvis noen deler er ødelagt, revet av eller mangler.
- Kontroller og vedlikehold produktet regelmessig, for å sikre at låsmekanismer og festelementer er strammet skikkelig.
- For å forlenge sengens levetid, skal den holdes ren og ikke stå i direkte sollys under lengre perioder.
- I noen klimaer kan stoff og trekk angripes av mugg og meldugg. For å unngå dette, skal produktet ikke brettes eller oppbevares når det er fuktig eller vått. Oppbevar alltid produktet på en plass med god ventilasjon.

Før rengjøring av tekstiltrekket:

1

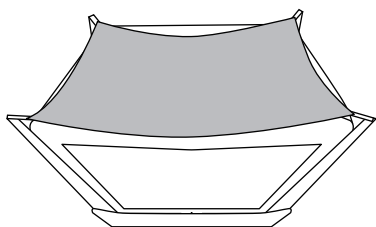

2

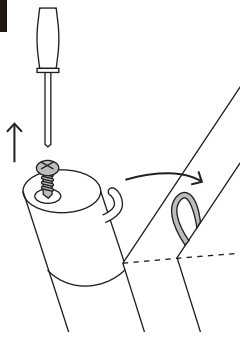

3

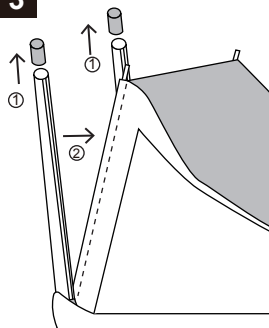

1. Snu Beemoo Supreme reisesengen din opp ned.
2. Bruk stjerneskrutrekkeren din for å skru løs skruene under de fire plastbeleggene under sengebeina. Oppbevar de løse skruene og plastbeleggene på et sikkert sted, inntil de skal monteres på igjen.
3. Sengens sidepanel løsner fra sengen, når plastbeleggene fjernes.

4

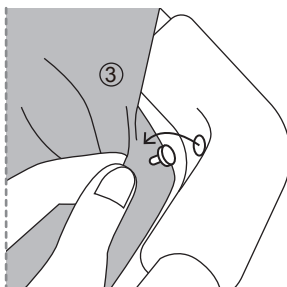
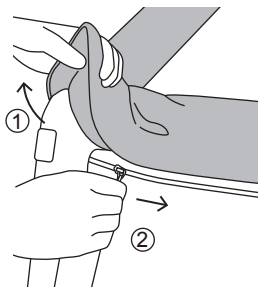

5

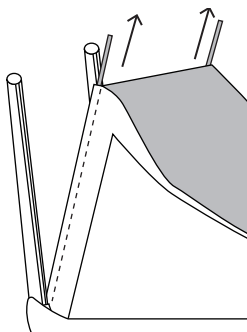

4. Åpne glidelåsen på alle fire sider, og åpne trykkeknappen/plastfestet på innsiden av plasthjørnene, for å løsne tekstiltrekket fra sengekantene.

5. Fjern metallstengene fra alle fire hjørnene på tekstiltrekket, deretter kan trekket rengjøres.

ADVARSEL!

- Sørg for at bevegelige deler er utenfor rekkevidde for barn, hvis du justerer reisesengen (inkluderer demontering og montering av tekstiltrekk).
- Skruene, metallstengene og alle typer av smådeler må holdes utenfor rekkevidde for barn – kvelningsfare!

Rengjøring av tekstiltrekket inklusive babysengen:

Alle tekstildeler av Beemoo Supreme Reisesengen din kan rengjøres med varmt vann og et mildt rengjøringsmiddel.

- Skånsomt vaskeprogram under 30°C. La den tørke fullstendig, helst ikke i direkte sollys.
- Tåler ikke kjemisk rensing.
- Ikke bruk blekemiddel.
- Skal ikke strykes.



Rengjøring av plast- og tredeler:

- Tørk av med en fuktig klut.
- Fjern flekker fra plast- og tredeler med en fuktig vaskesvamp og såpe, eller et mildt rengjøringsmiddel. Skal lufttørkes.
- La den tørke fullstendig før du feller den sammen, eller oppbevarer den.

Montering etter rengjøring:

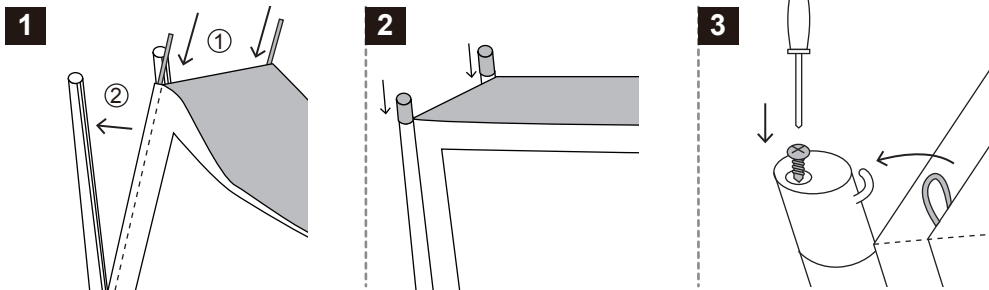

1. Før metallstangen inn i hullet på hjørnet av tekstiltrekket, og før den deretter inn i skåren på baksiden av trebeinet.
2. Plasser plastbelegget på trebeinet med krokedelen innover, for å holde fast sengebeinet, stoffet og metallstangen.
3. Skru for å feste plastbelegget. Gjenta skrittene ovenfor på alle fire sengebein.

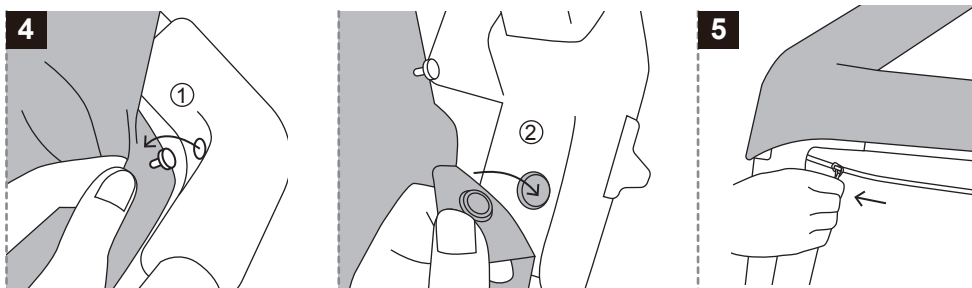

4. Plasser plastfestet på innsiden av sengens øvre hjørne. Trykk fast trykkeknappen under. Gjenta dette på alle fire hjørner.
5. Lukk glidelåsene på alle fire sider av sengen.
6. Glatt ut sengens tekstildeler, og dobbeltsjekk at alle låsmekanismer/festelementer er strammet skikkelig. Nå er din Beemoo Supreme reiseseng klar for å brukes igjen.

Beemoo Supreme Resesäng

Uppfyller EN 716+A1:

BEHÅLL FÖR FRAMTIDA REFERENS. LÄS NOGGRANT.

Läs alla instruktioner noggrant innan montering och användning av denna säng.

VARNING

- Se till att de övre kantskenorna och basen är helt låsta.
- Den här babysängen ska sluta användas innan barnet kan sitta upp.
- För att förhindra fall får babysängen inte användas när ett barn kan sitta upp.
- Använd endast den madrass som säljs med denna resesäng, lägg inte en andra madrass på denna, risk för kvävning.
- Placera aldrig ett barn i resesängen när den här babysängen är på plats.
- Den här babysängen är avsedd för ett barn upp till 6 månader eller som väger upp till max 9 kg.
- Lämna aldrig barnet utan uppsikt.

- **VARNING** Var medveten om risken för öppen eld och andra varma källor, som elektriska infravärmare, gaskaminer etcetera i närheten av resesängen.
- **VARNING** Använd inte resesängen om någon del är trasig, sliten eller saknas och använd endast reservdelar som godkänts av tillverkaren
- **VARNING** Lämna inte något i resesängen eller placera den inte nära en annan produkt som kan utgöra ett fotstöd eller utgöra en risk för kvävning eller strypning, t.ex. snören, persiennsnören, gardinband etc.
- **VARNING** Använd **INTE** mer än en madrass åt gången. Minsta madrassstorlek för denna resesäng: 75,5 cm bred och 107,5 cm lång.

- Håll barn borta vid montering/demontering av resesängen.
- Lämna inget i den hopfällbara resesängen (som leksaker) som utgör fotstöd.
- Placera inte mer än ett barn i resesängen samtidigt.
- Använd inte denna resesäng med ett barn som kan klättra ut, väger mer än 15 kg eller är längre än 89 cm.
- Håll den hopfällbara resesängen fri från elsladdar och hängande snören.
- Håll mediciner och små föremål som ett barn kan kvävas av, borta från spjålsängen.
- Före varje användning, kontrollera att monteringen av spjålsängen är korrekt och säker.
- Kontrollera alltid att alla låsanordningar är helt inkopplade innan du placerar ditt barn i denna produkt.
- Hopfällbara resesängar med vadderade kanter ska inte användas om täckmaterialet har bitits igenom.
- Det finns risk för att fingrar eller kroppsdelar skadas när produkten fälls ihop eller viks ut. Vederbörlig försiktighet bör iakttas.
- Var försiktig vid uppackning och montering.
- Kassera allt förpackningsmaterial noggrant efter montering.

- Kontrollera regelbundet att alla kopplingar är ordentligt åtdragna. Dra åt vid behov.
- Inspektera produkten före montering och regelbundet under användning. Använd aldrig denna produkt om det finns lösa eller saknade fästelement, skarvar eller trasiga delar.
- Använd endast tillbehör som rekommenderas av tillverkaren.

För att minimera risken av plötslig spädbarnsdöd, har barnläkare rekommenderat att friska spädbarn ska ligga på rygg när de ska sova, om inte annat har meddelats av din läkare.

Ytterligare delar eller reservdelar bör endast införskaffas från tillverkaren eller distributören.

- Byt aldrig ut delar.

LISTA ÖVER MEDFÖLJANDE DELAR

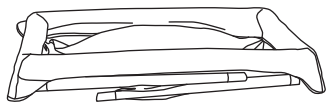

Spjälsäng och babysäng

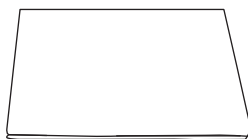

Madrass x 1

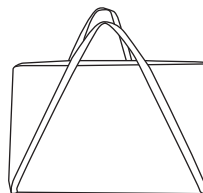

Bärväska x 1

UTFÄLLNING

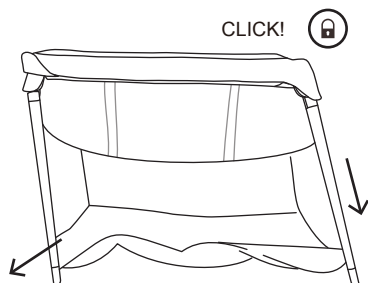

CLICK!



1. Packa upp din Beemoo Supreme resesäng och kassera allt förpackningsmaterial, kontrollera att alla delar finns med innan montering.
2. Använd båda händerna för att lyfta resesängen för att låta benen och tyget hänga ner.
3. Vik ut de fyra benen. Benen låses i position när du hör ett klickljud.

Observera: Sluta använda och kontakta tillverkaren om någon del saknas.

BABYSÄNG

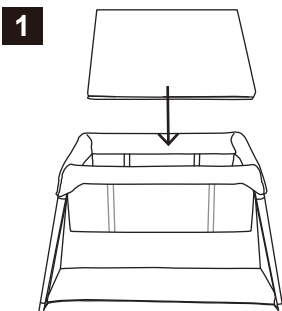

1

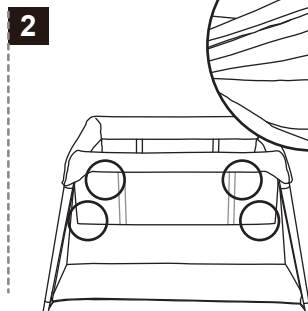

2

1. Sätt in den vikta madrassen i babysängen.
2. Fäst madrassen vid babysängens botten med hjälp av kardborrbanden.

Observera: Se till att alla fyra hörnen är sitter fast.

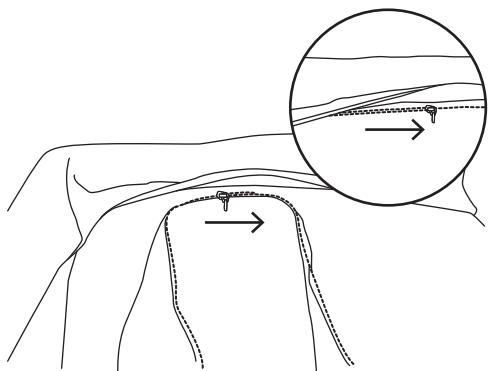

3. För att ta bort babysängen, lossa kardborrfästena och ta bort den hopvikta madrassen från babysängen.
4. Öppna dragkedjan på insidan av resesängens kantskenor för att lossa babysängen.

VARNING! FÖR ATT FÖRHINDRA FALL FÅR BABYSÄNGEN INTE ANVÄNDAS NÄR ETT BARN KAN SITTA UP. PLACERA ALDRIG ETT BARN I RESESÄNGEN NÄR DEN HÄR BABYSÄNGEN ÄR PÅ PLATS.

RESESÄNG

1

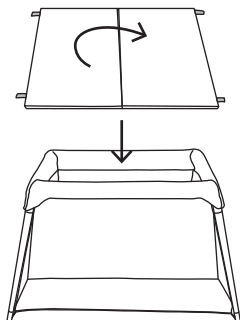

2

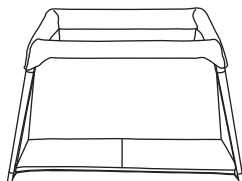

3



1. När babysängen har tagits bort, vik ut madrassen och sätt in den i resesängen.
2. Fäst madrassen vid resesängens bas genom att fästa kardborrefästena på undersidan av madrassen.
3. Öppna/stäng dragkedjan på kortsidan för att öppna/stänga ingången för ditt barn.

IHOPFÄLLNING

2

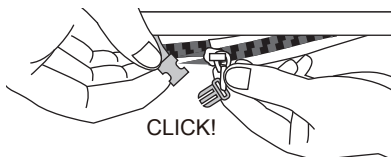
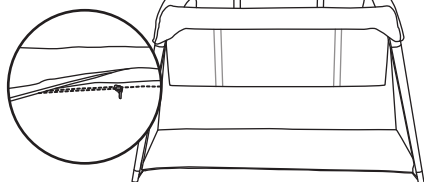

1. Ta bort madrassen och vik ihop den.
2. Sätt in babysängen i resesängen och förslut blixtlåset runt kantskenan för att installera babysängen.

3

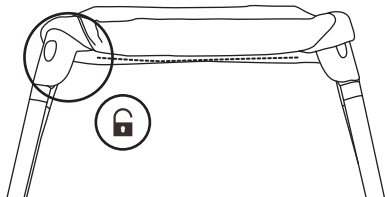

3. Släpp benlåset genom att trycka på knapparna i de övre hörnen av resesängen uppåt och tryck benen inåt samtidigt för att börja hopfällningen. Du kan behöva vika upp tyget som täcker hörnen av kantskenan för att hitta knapparna.
4. Vänd på den vikta resesängen och placera den vikta madrassen ovanpå innan du förvarar din Beemoo Supreme resesäng i väskan.

SKÖTSEL OCH UNDERHÅLL

VIKTIGT:

- För att bibehålla säkerheten för din Beemoo Supreme Resesäng, sluta använda den i händelse av böjda, rivna eller trasiga delar.
- Kontrollera och underhåll regelbundet din produkt för att säkerställa att låsmekanismer och fästelement är korrekt åtdragna.
- För att förlänga livslängden på din säng, håll den ren och lämna den inte i direkt solljus under längre perioder.
- I vissa klimat kan tyget och klädseln påverkas av mögel och mjöldagg. För att motverka detta, vik eller förvara inte produkten när den är fuktig eller våt. Förvara alltid produkten i ett välventilerat utrymme.

Innan du rengör textilöverdraget:

1

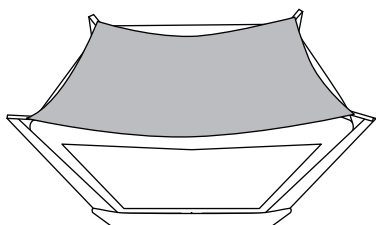

2

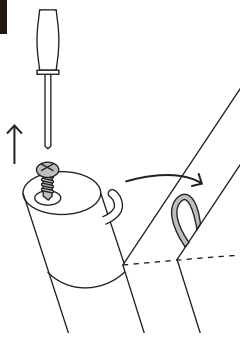

3

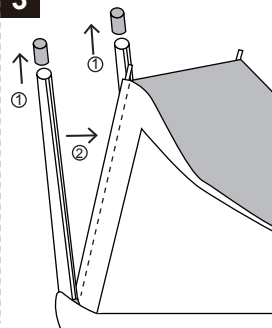

1. Vänd din Beemoo Supreme resesäng upp och ner.
2. Använd din stjärnskruvmejsel för att skruva loss skruvarna under de fyra plastbeläggen under sängens ben. Förvara de lösa skruvarna och plastbeläggen noggrant, du kommer att behöva montera fast dem igen senare.
3. Sängens sidopanel kommer att lossna från sängen när plastbeläggen är lossade.

4

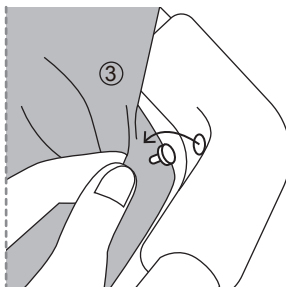
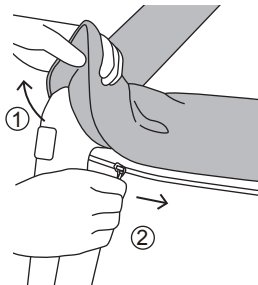

5

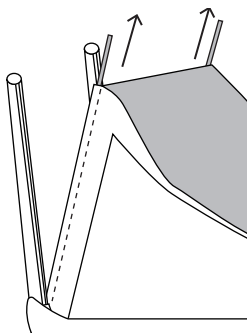

4. Öppna dragkedjan på alla fyra sidor och öppna tryckknappen/plastfästet på insidan av hörnen i plast för att lossa textilöverdraget från sängkanterna.

5. Avlägsna metallstängerna från alla fyra hörnen på textilöverdraget, sedan är överdraget redo att rengöras.

OBSERVERA!

- Om du justerar resesängen (innefattar demontering och montering av textilöverdrag), säkerställ att rörliga delar är utom räckhåll för barn.
- Skruvarna, metallstängerna och alla typer av små delar måste hållas utom räckhåll för barn – kvävningsrisk!

Rengöring av textilöverdraget inklusive babysängen:

Alla delar av din Beemoo Supreme Resesäng som är tillverkade av textil kan rengöras med hjälp av varmt vatten och ett mildt rengöringsmedel.

- Skonsamt tvättprogram under 30°C. Låt den torka fullständigt, helst borta från direkt solljus.
- Kemtvätta ej.
- Använd ej blekmedel.
- Stryk ej.



Rengöring av plast- och trädelar:

- Torka med fuktig trasa.
- Ta bort fläckar från plast- och trädelarna med hjälp av en fuktig tvättsvamp och tvål eller ett mildt rengöringsmedel. Lufttorka.
- Låt den torka fullständigt innan du fäller ihop den eller förvarar den.

Montering efter rengöring:

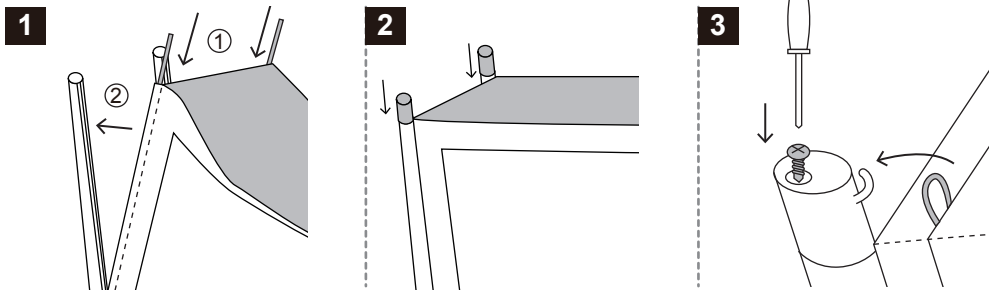

1. För in metallstången in i hålet på hörnet av textilöverdraget och för sedan in den i skåran på baksidan av sängbenet i trä.
2. Placera plastbelägget på även av sängbenet i trä med krokdelen inåt för att hålla fast sängbenet, tyget och metallstången.
3. Skruva för att fästa plastbelägget. Upprepa ovan steg för alla fyra sängben.

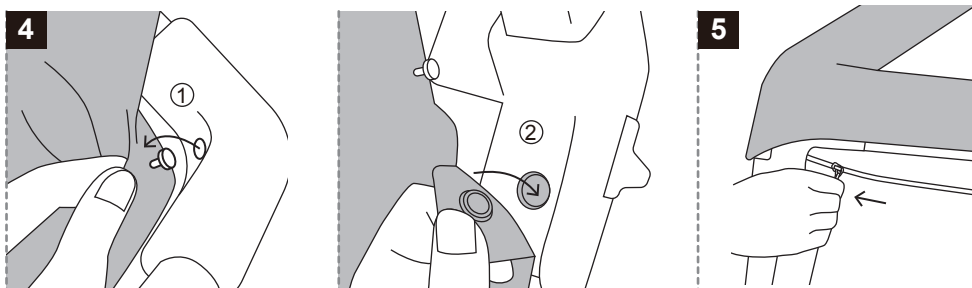

4. Placera plastfästet på insidan av sängens övre hörn. Tryck fast tryckknappen undertill. Upprepa detta för alla fyra hörn.
5. Stäng dragkedjorna på sängens alla fyra sidor.
6. Släta ut sängens textildelar och dubbelkolla att alla låsmekanismer/fästelement är korrekt åtdragna. Nu är din Beemoo Supreme resesäng redo att användas igen.

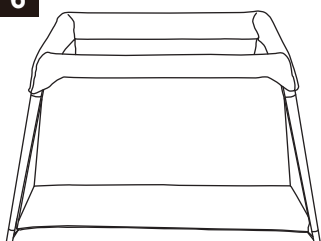

Tillverkad i Kina

Producerad av: Jollyroom AB,
Sörredsvägen 111, 418 78 Göteborg,
SWEDEN

Kontakt: +46313100000